Семинар на тему "Byron, Turner and the Fall of Empires" состоялся в рамках международных мероприятий НГЛУ

25 марта Международной НИЛ НГЛУ "Фундаментальные и прикладные исследования аспектов культурной идентификации" был проведен семинар, посвященный английской литературе и живописи начала XIX в. в культурно-историческом контексте. Ключевым спикером семинара стал заслуженный профессор Кардиффского университета Малколм Келсалл (Великобритания).

Семинар, организованный на платформе Zoom, собрал свыше тридцати участников из Нижнего Новгорода (НГЛУ, ВШЭ НН), Москвы (МГПУ) и Красноярска (КГУ). Самым активным слушателем стала студентка 1 курса НГЛУ, постоянная участница встреч-дискуссий научного студенческого семинара НГЛУ "Комплексный подход к художественному тексту. Литературоведение и лингвистика" Дарья Делова.
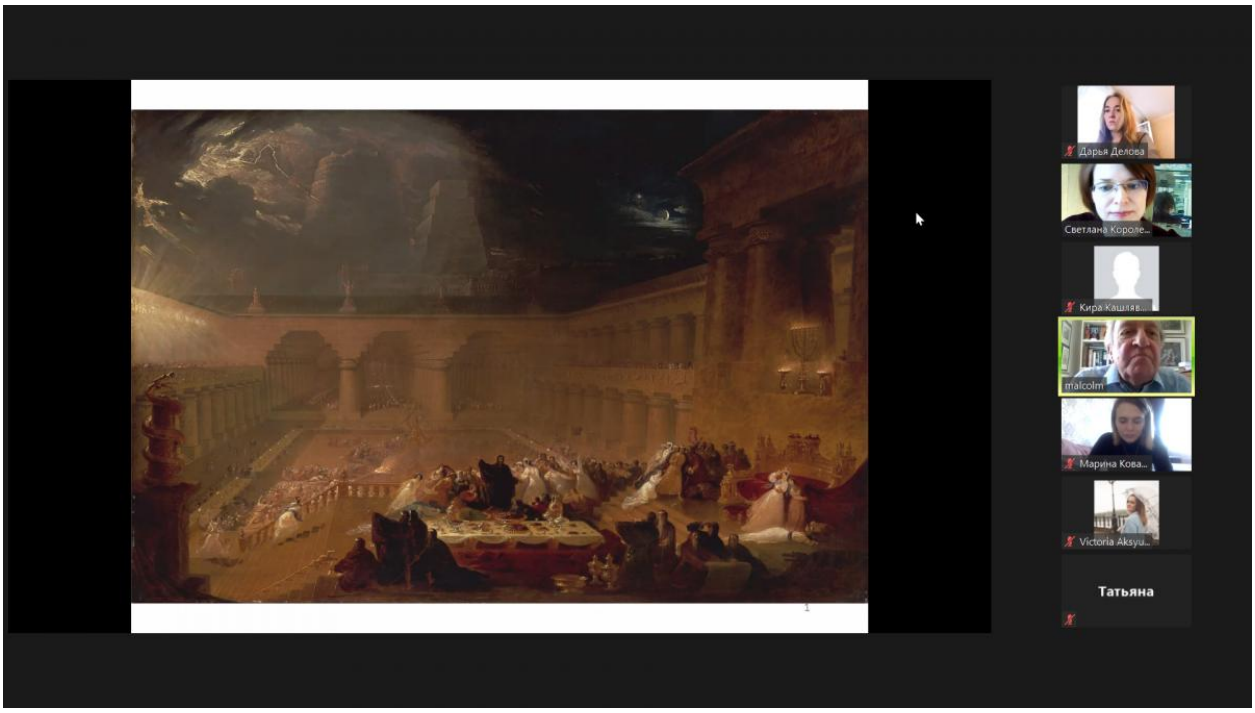
Семинар, проведенный на английском языке, стал ярким событием в культурной и научной жизни студентов и преподавателей НГЛУ и других вузов России.